



INSTITUTO ELECTORAL DE MICHOACÁN

JUNTA ESTATAL EJECUTIVA

FORMATO DE COMPROBACION DE GASTOS

CG-2

NOMBRE: ALFREDO ROMERO SAUCEDO

CATEGORIA: COORDINADOR DE ORGANOS DESCONCENTRADOS

MORELIA, MICHOACÁN.
FECHA 08 / 02 / 2018
DÍA MES AÑO

LUGAR Y FECHA DE LA COMISIÓN REALIZADA: Traslado comités Distrito 18 Huetamo, entrega de multifuncional y computadoras, recepción de documentos, fondo revolvente, recepción de respaldo ciudadano, los días 03,04,05,06,07 de febrero de 2018.

12/02

Anexar comprobantes originales

CANTIDAD DE GASTO REALIZADO EN :

Tipo y Numero de Comprobante	Fecha de Expedición	Hospedaje	Alimentos	Transporte	Combustible	Casetas	No sujetos a comprobar	Totales
FACTURA CF 11,074	03/02/2018				200,00			200,00
FACTURA A 42,073	05/02/2018				600,00			600,00
FACTURA CF 11,073	07/02/2018				600,00			600,00
								-
								-
								-
								-
								-
								-
								-
								-
								-
								-
								-
					1.400,00		-	1.400,00

PAGADO

SALDO A FAVOR DEL IEM : \$ _____

SALDO A FAVOR DEL COMISIONADO: \$ 1.400,00 ✓

RESPONSABLE DEL AREA
COORDINADOR DE ORGANOS
DESCONCENTRADOS

[Firma]
ADOLFO CENDEJAS AVILES

EL COMISIONADO

[Firma]
ALFREDO ROMERO SAUCEDO

NOMBRE Y FIRMA

AUTORIZA
Directora Ejecutiva de Administración Prerogativas y Partidos
Políticos.

MTRA. MAGALY MEDINA AGUILAR

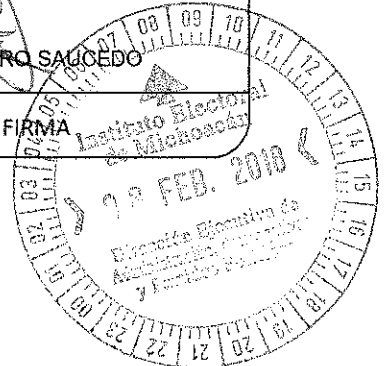

ESTACION DE SERVICIO LA CAPICHOLA SA DE CV

Estacion de servicio N° 8188 RFC ESC040511FZO SIC 0000112308

Régimen Fiscal: 601 General de Ley Personas Morales

Domicilio Fiscal

Expedido En

Calle CARRETERA VILLA MADERO TACAMBARO KM.25 + 300 2005

Calle CARRETERA VILLA MADERO TACAMBARO KM.25 + 300 2005

Colonia VILLA MADERO

Colonia VILLA MADERO

Municipio MADERO

Municipio MADERO

Estado Michoacán

Estado Michoacán

CP 58480

CP 58480

Teléfono 4433773078

Teléfono 4433773078

Cliente

127 INSTITUTO ELECTORAL DE MICHOACAN

RFC IEM950525126

Calle BRUSELAS 118

Colonia VILLA UNIVERSIDAD

Localidad

Municipio MORELIA MICH

Estado Michoacán

CP 58060

Factura CF 11,074

Fecha: 07/02/2018 11:25:15a. m.

Metodo de Pago:

PUE Pago en una sola exhibición

Forma de Pago:

01 Efectivo

Cuenta:

Banco:

Condiciones de pago:

Cantidad	Unidad	Cód Pmx	Clave SAT	Descripcion	Precio	Monto
10.4440	LTR	32012	15101506	32012 PREMIUM	16.570345	173.06
Subtotal						173.06
I.V.A.						\$26.94
Total						\$200.00

Importe con letra: DOSCIENTOS PESOS 00/100 M.N.

Observaciones: CARGO EL DIA 03/02/18

Timbre Fiscal Digital

No. De Serie del Certificado del CSD 00001000000406695241

Número de Serie Del Certificado Sat 00001000000404594081

Fecha y Hora de Certificación 07/02/2018 05:25:19 p. m.

Folio Fiscal 96D7D29F-4A68-4639-890C-F36DD207C425

Sello Sat cpyj68sTC1YwaXdfL5PkAij1F76UmuPSqKdfWqx5aI2U06T3np+G305/zh1GnlAmvx/GAQUJ2Mka3T856m5812AQZ7s9jciFm8ybSPca/ZmMQOHMC/Kz+HN VuRd+rc3boFcJ9TwZGIp56Wk8pwCXpz7cyg4Nkta8i/ovG7QgaRfKvTyGyqwVCFsEEGW83sAFY03UcZ3CrU+rPe3cldCRxxwK1mLMoeXNcrfO64Ft3JFUuFQ o4r4P9HNeGT7Vve4KFlpEANIO1JwuPnkW6vt4sw1DSzrNaXmF8IWsyh1kBTP20oxSifiCna6zR5FZ7IU87e+gPymXjlvDqtkg4Q==

Cadena Original del Complemento De Certificación Digital Del SAT

||1.1|96D7D29F-4A68-4639-890C-F36DD207C425|2018-02-07T11:25:19|SFE0807172W8|T+llw4HwPEM/Gjyk8Ytk97cu6o9KyhGCrvR4PhyfUyq7dUT5ah2H+1fdEy5XEMZmh54N7U0iUUopcpz4GQ5qc5Rhf9p/r2VXF0USJLKKIKIK76Hq4Cu7NFjQhciwhn1|ZE5LSJnxZ3cUhmMIGrzqNlewX5TQI4DnPDDBQE3LJeYokLyo4DKqO/x1eFI6SrC8znXzvXTiGqgHP8xMfE+32N4GxM7ikDFB+ggz2R2lrNfnftJxS24/v2JJPk64Jd7vSosU/JZC/iifkEty7RXeKfSvAUl6iSzlgnzHRVTMLDA0yD SyQaK9I2L0cvu6ZxWwBei1abtdk8RQOpB8iiv==|00001000000404594081||

Tipo de Comprobante: Ingreso

Uso del cfdi: Gastos en general

ESTE DOCUMENTO ES UNA REPRESENTACION IMPRESA DE UN CFDI VERSÓN 3.3

Id Venta:



Verificación de comprobantes fiscales digitales por internet

A través de esta opción, usted podrá verificar si el comprobante fue certificado por el SAT

Folio fiscal*:

RFC emisor*:

RFC receptor*:

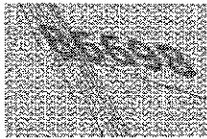

Proporcione los dígitos de la imagen*:

[Verificar CFDI](#)

* Datos obligatorios

RFC del emisor	Nombre o razón social del emisor	RFC del receptor	Nombre o razón social del receptor
ESC040511FZ0	ESTACION DE SERVICIO LA CAPICHOLA SA DE CV	IEM950525126	INSTITUTO ELECTORAL DE MICHOACAN
Folio fiscal	Fecha de expedición	Fecha certificación SAT	PAC que certificó
96D7D29F-4A68-4639-890C-F36DD207C425	2018-02-07T11:25:15	2018-02-07T11:25:19	SFE0807172W8
Total del CFDI	Efecto del comprobante	Estado CFDI	
\$200.00	Ingreso	Vigente	

GASOLINERA EL DIAMANTE S.A. DE C.V.
Estacion de servicio N° 7199 RFC GDI011207LK1 SIC 0000111319

Régimen Fiscal: 601 General de Ley Personas Morales

Domicilio Fiscal Expedido En
Calle CARR. HUETAMO-ZITACUARO KM 5 S/N Calle CARR. HUETAMO-ZITACUARO KM 5 S/N
Colonia S/C Colonia S/C
Localidad CUTZEO HUETAMO Localidad CUTZEO HUETAMO
Municipio CUTZEO HUETAMO Municipio CUTZEO HUETAMO
Estado Michoacán Estado Michoacán
CP 61940 CP 61940
Teléfono Teléfono

Gasolinera
El Diamante, S.A. De C.V.

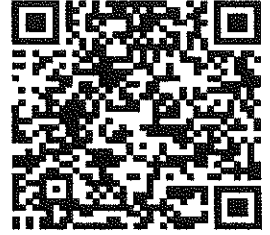

Cliente
1596 INSTITUTO ELECTORAL DE MICHOACAN

Factura A 42,073

Fecha: 05/02/2018 03:27:04p.m.

Metodo de Pago:

PUE Pago en una sola exhibición

Forma de Pago:

28 Tarjeta de débito

Cuenta: 6804

Banco: BANCOMER

Condiciones de pago:

RFC IEM950525126

Calle BRUSELAS 118

Colonia VILLA UNIVERSIDAD

Localidad MORELIA

Municipio MORELIA

Estado Michoacán

CP 58060

Cantidad	Unidad	Código Pemex	Clave SAT	Descripcion	Precio	Monto
33.1492	LTR	32011	15101506	32011 MAGNA	15.655862	518.98

Importe con letra: SEISCIENTOS PESOS 00/100 M.N.

Subtotal	518.98
I.V.A.	\$81.02
Total	\$600.00

Observaciones:

Timbre Fiscal Digital

No. De Serie del Certificado del CSD 00001000000403546839

Número de Serie Del Certificado Sat 00001000000404594081

Fecha y hora de Certificación 05/02/2018 09:27:15 p.m.

Folio Fiscal 23E7F0E6-4A8E-4E31-B545-43FF994684A8

Sello Sat

mGgImUa0TEcmei7ECAZngFV1teSYAyBJRpKishYKBroRGJMft9+DGG0BqB0+ap7UJDYr3CWtgFDA8y71NaszvpuboBZUiz/JjCPK0SwO4IWBjYkYAZR27lvH
FaMroRFTUZnBxw+KId07Y117jNUy5zje5rwnVvHP8JYhrTNHglK+dmwcvv54BY+Jda6oA6TCY+aFkMvHGc2q9GX2jt4gZ4TNQkht523+KQ+bi4KwA8NcnwTw
qDnIHICr1CaXbWdfOFTMCnz3EFPuzIFWsq5HcRcFGTa3ZxxKm5dJBSolB6j95A7+xBWxTve7n+b4LsA77MWzzAAj/hyWqTje2cw==

Cadena Original del Complemento De Certificación Digital Del SAT

||1.1|23E7F0E6-4A8E-4E31-B545-43FF994684A8|2018-02-05T15:27:15|SFE0807172W8jgBaf2cix14G8l/8mH/37jlv5NG3/SFw+qv+eanUh6Xw74WbgNi+0ljoB
uBb5v4LkUPrPRLZrywnbcqOgUNhY2nUOLDJmEV7KTBv3TtEFU0Bq778z10LTORnGiz5PHtYInEnDe8RUSJ3m8xELsLajYc/EuHIX2GZQOpDPnyJRPR1Oy
7Edn2v1mhbl2+Jv7k5vykaHFIGwCNIQz0q1/g5ecnnz6AEb6EINs9nMxPh7L81llhNeTnXinDqZMjSnipu+75QhdOFBjDaKtC8IPQisbgVl9rqaQwSTDznHlxXofMc
dhJAqJtJIR7sej|TCTXOOsUbAybNIIY+xcF4WJZQ==|00001000000404594081||

Gastos en general

ESTE DOCUMENTO ES UNA REPRESENTACION IMPRESA DE UN CFDI VERSIÓN 3.3

Id Venta:

ESTACION DE SERVICIO LA CAPICHOLA SA DE CV

Estacion de servicio N° 8188 RFC ESC040511FZO SIC 0000112308

Régimen Fiscal: 601 General de Ley Personas Morales

Domicilio Fiscal

Expedido En

Calle CARRETERA VILLA MADERO TACAMBARO KM.25 + 300 2005

Calle CARRETERA VILLA MADERO TACAMBARO KM.25 + 300 2005

Colonia

Colonia

Localidad VILLA MADERO

Localidad VILLA MADERO

Municipio MADERO

Municipio MADERO

Estado Michoacán

Estado Michoacán

CP 58480

CP 58480

Teléfono 4433773078

Teléfono 4433773078



Cliente

127 INSTITUTO ELECTORAL DE MICHOACAN

RFC IEM950525126

Calle BRUSELAS 118

Colonia VILLA UNIVERSIDAD

Localidad

Municipio MORELIA MICH.

Estado Michoacán

CP 58060

Factura CF 11,073

Fecha: 07/02/2018 11:22:45a. m.

Metodo de Pago:

PUE Pago en una sola exhibición

Forma de Pago:

28 Tarjeta de débito

Cuenta: 8080

Banco: BANCOMER

Condiciones de pago:

Cantidad	Unidad	Cód Pmx	Clave SAT	Descripcion	Precio	Monto
33.9176	LTR	32011	15101506	32011 MAGNA	15.300593	518.96

Subtotal 518.96

I.V.A. \$81.04

Total \$600.00

Importe con letra: SEISCIENTOS PESOS 00/100 M.N.

Observaciones:

Timbre Fiscal Digital

No. De Serie del Certificado del CSD 00001000000406695241

Número de Serie Del Certificado Sat 00001000000404594081

Fecha y Hora de Certificación 07/02/2018 05:22:51 p. m.

Folio Fiscal A72687F0-4D7C-467A-8C03-E40A80501B3A

Sello Sat

u3CprK3sURcPyUs/O/KJLnz4BL5hwbsBS3Cj2vOzRf5kt4SnARpyy8SB+N2BOG0z7Zgh7ZGjt9FS28RvqwGSVU6YpTUiesNMazcTOwKty1hzhDzfbmjmA6syoHKnnvdrdVeZaSBV4Zc5QZoQiuETOFI04YyRAmvOv79weI8DXW8UoCeycdF/RWLM06Gd+Lwjb2wVZFTptsWspydwwfJi/deWxjyfwBLaFamDQX0nxhsNIJZW/BnbZeT31jdC7YUrDCOma2fIdGgG+2y3svEihx+FFep4zc4ZTOcUYvblWdO1MEde8OLq/XCXpPIKLO5lSrhApWGwKEtVotc7Q==

Cadena Original del Complemento De Certificación Digital Del SAT

[[1.1|A72687F0-4D7C-467A-8C03-E40A80501B3A|2018-02-07T11:22:51|SFE0807172W8jd6lLsCv3D094ayFpoxreZICTEY2HyAZzUhXkHlpiOLSua4jcXHCab4L+7vZLyzx7s9VIK/ahPwV5ivIE9LzXXuNqogTsgdrV6sPZ55axwiviZl5kLo3uuJigDFhnnGaai+mKRogchytJJB2t0ZMUn+/6EYshO6SDiv3QckmPSXEiBgnwEu8QSPRF3z56CgGWNScv+ZF3x1+7WxKoy/l8L8K4+E6qtrXVq2do8XPOL9SnVZCIT2AXho7Alufh6jrdnsX6mK7VYsP/65ct+P0siFhWylDqT3CefwH6VDhRPZ8KMKMmSzwMbnzlxscIM2kP3MbPOapewfMH68Kw+hOQw=|00001000000404594081|]]

Tipo de Comprobante: Ingreso

Uso del cfdi: Gastos en general

ESTE DOCUMENTO ES UNA REPRESENTACION IMPRESA DE UN CFDI VERSIÓN 3.3

Id Venta:

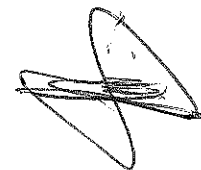



Verificación de comprobantes fiscales digitales por internet

A través de esta opción, usted podrá verificar si el comprobante fue certificado por el SAT

Folio fiscal*:

RFC emisor*:

RFC receptor*:

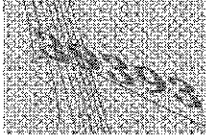

Proporcione los dígitos de la imagen*:

Verificar CFDI

* Datos obligatorios

RFC del emisor	Nombre o razón social del emisor	RFC del receptor	Nombre o razón social del receptor
ESC040511FZ0	ESTACION DE SERVICIO LA CAPICHOLA SA DE CV	IEM950525126	INSTITUTO ELECTORAL DE MICHOACAN
Folio fiscal	Fecha de expedición	Fecha certificación SAT	PAC que certificó
A72687F0-4D7C-467A-8C03-E40A80501B3A	2018-02-07T11:22:45	2018-02-07T11:22:51	SFE0807172W8
Total del CFDI	Efecto del comprobante	Estado CFDI	
\$600.00	Ingreso	Vigente	



INSTITUTO ELECTORAL DE MICHOACAN

OFICIO DE COMISION JUNTA ESTATAL EJECUTIVA

NOMBRE: ALFREDO ROMERO SAUCEDO

PUESTO: Coordinador de Apoyo a Órganos Desconcentrados

MORELIA, MICHOACAN

FECHA: 03 02 2018
DIA - MES - AÑO

LUGAR Y FECHA DE ACTIVIDADES DE LA COMISION: Traslado comités Distrito 18 Huetamo, entrega de multifuncional y computadoras, recepción de documentos, fondo revolvente, recepción de respaldo ciudadano, los días 03,04,05,06,07 de febrero de 2018.

PARA CUMPLIR LA COMISION ENCOMENDADA DEBERA:

TRANSPORTARSE EN:	DURACION DE LA COMISION
VEHÍCULO OFICIAL N° _____	DIA DE INICIO DE LA COMISION: <u>03/02/2018</u>
VIATICOS POR DIA: 0	DIA DEL TERMINO DE LA COMISION <u>07/02/2018</u>
TRANSPORTES \$	LAPSO DE DIAS DE LA COMISION: <u>5 día s</u>
TOTAL: 0	

RECIBI DEL INSTITUTO ELECTORAL DE MICHOACÁN, LA CANTIDAD DE:

0 (CERO PESOS 00/100MN)

PARA SUFRAGAR LOS GASTOS DE ESTA COMISION, QUE COMPROBARE AL TERMINO DE LA MISMA.

DIRECTORA EJECUTIVA DE ADMINISTRACION
PRERROGATIVAS Y PARTIDOS POLITICOS.

MTRA. MAGALY MEDINA AGUILAR

COMISIONADO:

ALFREDO ROMERO SAUCEDO
NOMBRE Y FIRMA

AUTORIZA
EL PRESIDENTE DEL INSTITUTO

DR. RAMÓN HERNÁNDEZ REYES

